TORFAEN CBC INM 3

Produced by the Active Travel web site. Gynhyrchwyd gan y wefan Teithio Llesol.

Torfaen County Borough Council
Civic Centre
Pontypool, NP4 6YB

TORFAEN COUNTY BOROUGH — BWRDEISTREF SIROL TORFAEN

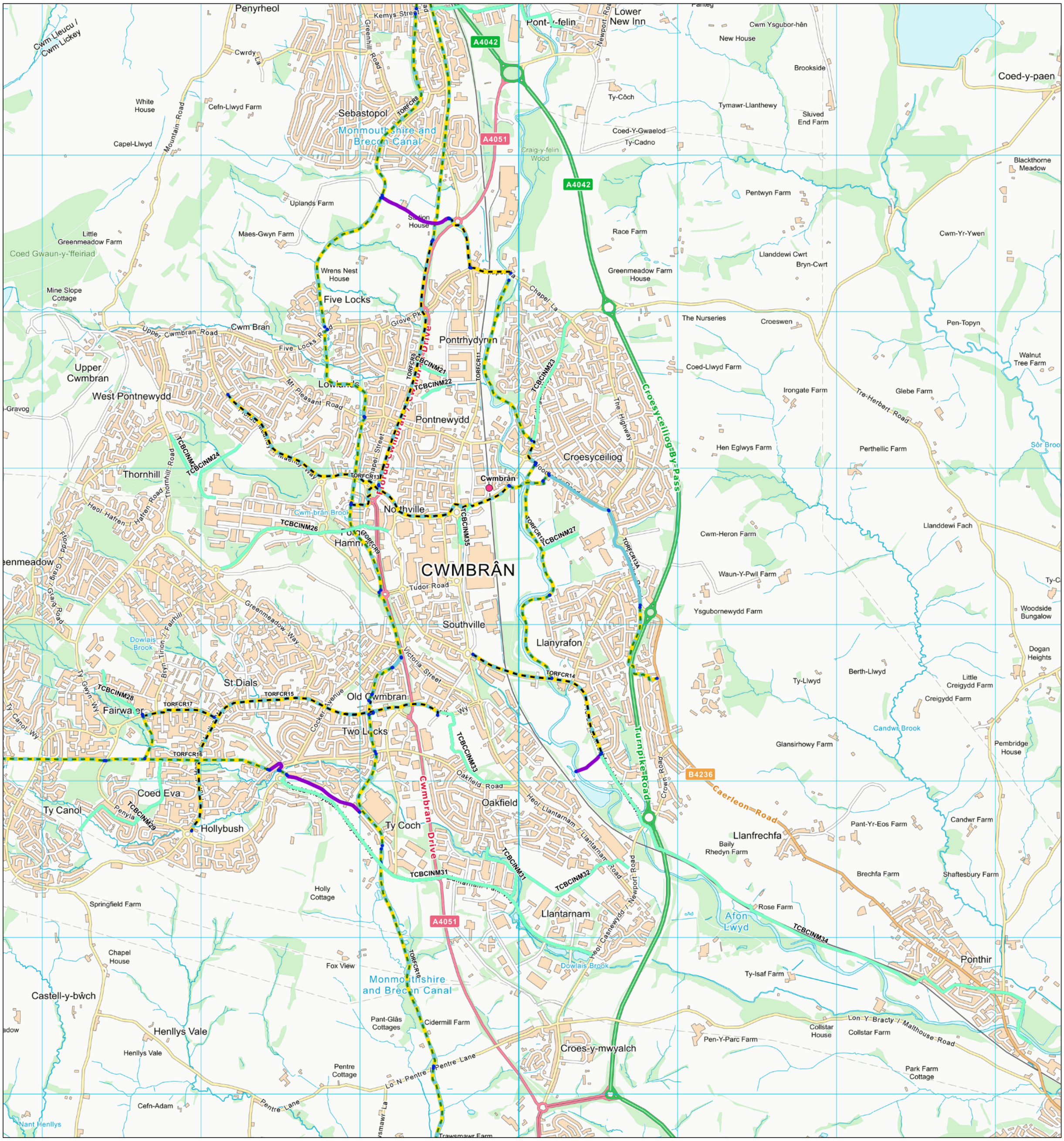

Legend / Eglurhad

Active Travel Routes / Llwybrau Teithio Llesol

- Undefined path design / Dyluniad llwybr heb ei ddiffinio
- Footpath (away from road) / Llwybr troed (i ffwrdd o'r ffordd)
- Footway (alongside road) / Troedffordd (ochr yn ochr â ffordd)
- Cycle track (away from road) / Trac beicio (i ffwrdd o'r ffordd)
- Cycle track (alongside road) / Trac beicio (ochr yn ochr â ffordd)
- Shared use foot/cycle path (away from road) / Llwybr cerdded/beicio a rennir (i ffwrdd o'r ffordd)
- Shared use foot/cycle path (alongside road) / Llwybr cerdded/beicio a rennir (ochr yn ochr â ffordd)
- Segregated foot/cycle path (away from road) / Llwybr cerdded/beicio wedi'i wahanu (i ffwrdd o'r ffordd)
- Segregated foot/cycle path (alongside road) / Llwybr cerdded/beicio wedi'i wahanu (ochr yn ochr â ffordd)
- Cycle route (on road, not segregated) / Lôn feicio (ar y ffordd, heb ei gwahanu)
- Cycle lane (on road, segregated) / Lôn feicio (ar y ffordd, wedi'i gwahanu)
- Pedestrian zone / Ardal cerdded
- Pedestrian and cycle zone / Ardal cerdded a beicio
- Road without footway / Ffordd heb droedffordd
- Line end points / Pwyntiau diwedd llinell

- Integrated Network / Rhwydwaith Integredig
- Integrated Network Walking
- Integrated Network Cycling
- Integrated Network Shared Use

N

© Llywodraeth Cymru (Y Gweinidogion Cymreig) a thrwyddedwyr y Goron 2014. Rhif Trwydded yr Arolwg Ordnans 100021874.
Although this information is believed to be accurate and up-to-date, the Welsh Government takes no responsibility for any incorrect information. The data is compiled from Public Rights of Way, Ordnance Survey ITN, Ordnance Survey ITN Urban Path and aerial photography
Cofnodion Hawliau Tramwy Cyhoeddus swyddogol yw'r rhain ac yn gyfredol, mae Llywodraeth Cymru yn cymryd unrhyw gyfrifoldeb am unrhyw wybodaeth anghywir. Lluniwyd y data o hawliau tramwy cyhoeddus, RhTI yr AO, Llwybrau Trefol RhTI yr AO a data sy'n deillio o ffotograffau o'r
Llywodraeth Cymru Welsh Government

03 Nov 2017 09:54 AM